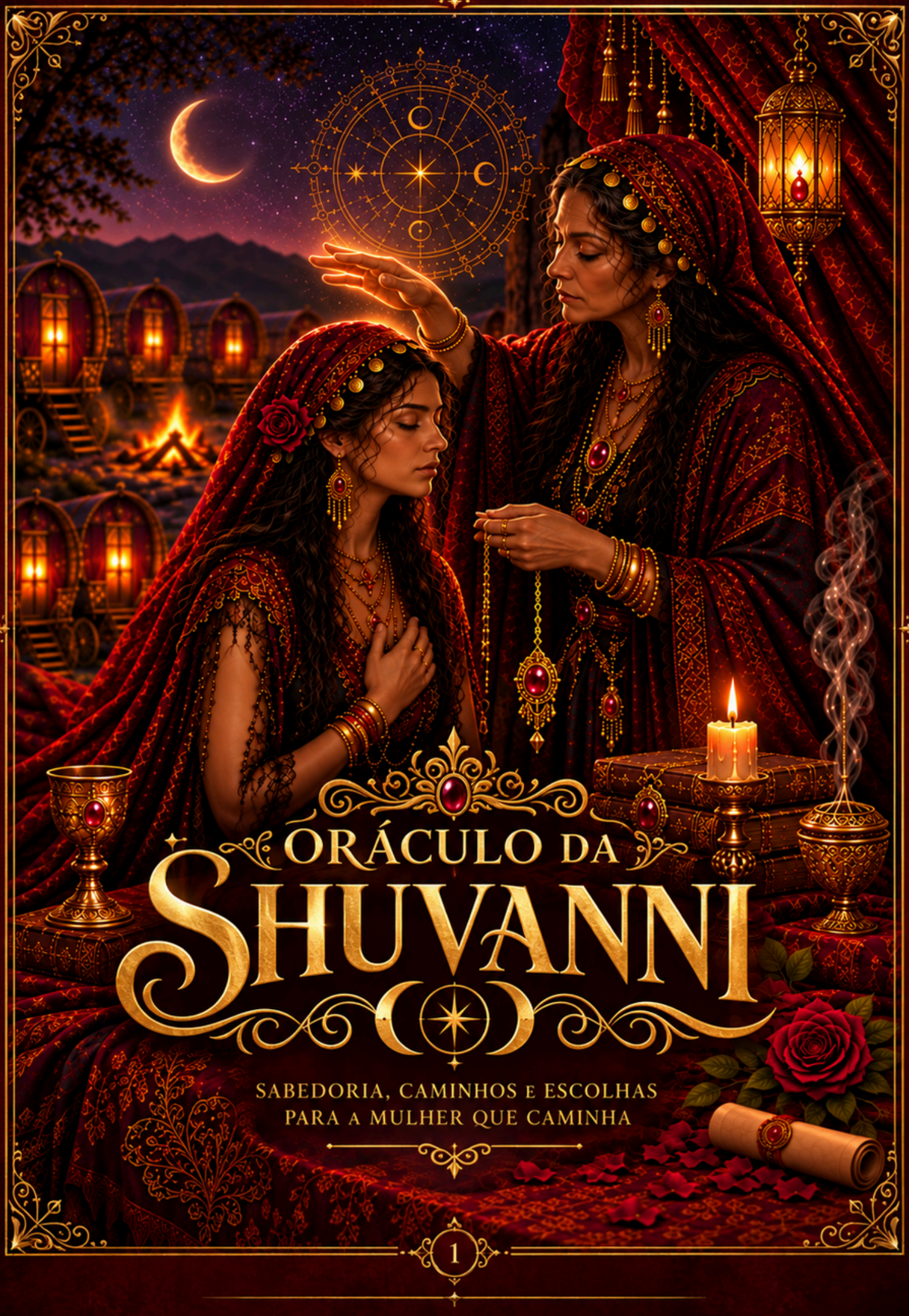
ORÁCULO DA
SHUVANNI
SABEDORIA, CAMINHOS E ESCOLHAS
PARA A MULHER QUE CAMINHA
1



Oráculo das Shuvannis

A Feiticeira Cigana — Os 36 Mistérios da Estrada

"Toda estrada guarda um segredo.
Toda mulher guarda uma memória.
Toda Shuvanni aprende que o verdadeiro poder não está em dominar o destino,
mas em saber caminhar com ele."

O Oráculo das Shuvannis — As Feiticeiras Ciganas é um sistema oracular com 36 cartas, criado para trabalhar os mistérios da sabedoria, da intuição, da magia, da proteção, das escolhas e dos caminhos espirituais.

A Shuvanni representa a mulher de conhecimento: aquela que observa, aprende, guarda, aconselha, protege e reconhece que todo poder espiritual deve caminhar ao lado da responsabilidade.

Ela conhece o silêncio antes da palavra.
Observa antes de agir.
Escuta antes de responder.
E sabe que nem toda porta deve ser aberta simplesmente porque encontramos a chave.

O Oráculo da Shuvanni nasce, como um instrumento de aconselhamento, autoconhecimento e reflexão espiritual, dentro da proposta iniciática e pedagógica da Universidade Holística Carmem Romani Sunacai.

Não pretende estabelecer uma descrição universal de todos os povos ou grupos Romani, mas apresentar um sistema oracular autoral, desenvolvido a partir da tradição espiritual ensinada pela Universidade.

A ESTRUTURA DO ORÁCULO

As 36 cartas estão divididas em Quatro Caminhos da Shuvanni.
Cada caminho possui nove cartas.

Primeiro Caminho
A SHUVANNI DESPERTA



O despertar da consciência, a descoberta do poder interior e os primeiros passos da caminhada.

Segundo Caminho
A SHUVANNI TRABALHA



O uso dos instrumentos, a transformação da intenção em ação e o trabalho consciente.

Terceiro Caminho
A SHUVANNI CONHECE



O aprofundamento da sabedoria, o conhecimento dos ciclos, da natureza e da memória ancestral.

Quarto Caminho
A SHUVANNI DECIDE



As escolhas, as travessias e a maturidade de assumir as consequências do próprio caminho.

AS PRIMEIRAS CARTAS DO CAMINHO



1. A SHUVANNI

Palavras-chave:
poder interior, identidade, consciência, sabedoria.

Significado Oracular:
Esta carta representa o reconhecimento do próprio poder. Surge quando a consulente precisa parar de procurar fora aquilo que já começou a nascer dentro dela. A Shuvanni não anuncia superioridade. Anuncia responsabilidade.

Na Luz: maturidade, confiança, percepção espiritual, autonomia.

Na Sombra: arrogância espiritual, necessidade de aprovação, desejo de controlar.

Conselho:
Reconheça aquilo que já sabe, mas permaneça aprendiz.

Pergunta da Shuvanni:
"Quem sou quando não preciso provar meu poder para ninguém?"



2. A ANCESTRAL

Palavras-chave:
Memória, linhagem, raízes, herança espiritual, sabedoria, legado.

Significado Oracular:
Representa a conexão com as mulheres que vieram antes, os conhecimentos transmitidos pela linhagem e a força das raízes que sustentam o caminho.
Esta carta surge quando a consulente precisa lembrar que faz parte de uma história maior.

Na Luz: conexão ancestral, proteção, pertencimento, sabedoria herdada.

Na Sombra: apego ao passado, repetição de padrões, peso de histórias não resolvidas.

Conselho:
Honre suas raízes, mas construa sua própria história.

Pergunta da Shuvanni:
"Que memórias e ensinamentos da minha linhagem me fortalecem, e o que preciso transformar para seguir livre?"

2. A ANCESTRAL

Significado Oracular

A Ancestral representa a memória viva daqueles que caminharam antes de nós. É a guardiã dos conhecimentos transmitidos entre gerações, das histórias familiares, dos ensinamentos preservados e das experiências que continuam influenciando nossa existência.

Quando esta carta surge em uma leitura, a Shuvanni anuncia que o passado possui uma mensagem importante para o presente.

Existem forças, talentos, valores e conhecimentos que recebemos de nossa linhagem, mesmo quando não conhecemos completamente sua história. Entretanto, também podemos carregar comportamentos, crenças, medos e padrões que se repetem de geração em geração.



Na Luz

Na Luz, A Ancestral ensina que nossas raízes podem nos sustentar sem impedir nosso crescimento.

Na Sombra

Na sua expressão de sombra, esta carta revela padrões familiares repetitivos, crenças limitantes, lealdades inconscientes e dificuldades para abandonar comportamentos antigos.

Conselho

Honre suas raízes, mas não se torne prisioneira delas.

? Pergunta da Shuvanni

"O que estou carregando da história dos meus ancestrais que merece ser honrado, e o que preciso transformar para caminhar com minha própria liberdade?"



3. A MENINA DA ESTRADA

Palavras-chave:
começo, curiosidade, aprendizagem, descoberta.

É a aprendiz. Mostra que ainda existe algo a ser experimentado antes de ser dominado.

Significado da Carta

A Menina da Estrada representa o despertar da aprendiz, aquela que observa o mundo com curiosidade, descobre seus primeiros caminhos e compreende que toda grande sabedoria começa com a disposição de aprender.

Ela simboliza os primeiros passos de uma jornada, quando ainda não possuímos todas as respostas, mas carregamos o desejo de descobrir aquilo que a vida tem para nos ensinar.

Na tradição simbólica do Oráculo da Shuvanni, a Menina da Estrada representa a fase em que a futura mulher sábia começa a reconhecer os sinais da vida, observar os ensinamentos dos mais velhos e desenvolver sua própria percepção.

Esta carta nos recorda que ninguém nasce conhecendo todos os mistérios da estrada. Antes da experiência existe a descoberta; antes da sabedoria existe a aprendizagem; e antes de conduzir outros caminhos é necessário aprender a caminhar.

A Menina da Estrada ensina que começar não é sinal de fraqueza, mas a primeira manifestação da coragem.

E aconselha a não confundir entusiasmo com preparação. O desejo de chegar rapidamente ao destino não substitui a importância de conhecer o caminho.

Na Luz

abertura para aprender.

Na Sombra

ingenuidade e precipitação.



4. OS OLHOS

Palavras-chave:
percepção, observação, revelação, discernimento.
Alguma coisa precisa ser vista com maior atenção.

Significado da Carta

Os Olhos representam a capacidade de enxergar além das aparências, reconhecer aquilo que não está sendo claramente demonstrado e perceber os detalhes que muitas vezes passam despercebidos.

Os Olhos simbolizam a união entre a visão exterior e a percepção interior. Enquanto os olhos físicos observam os acontecimentos, a consciência procura compreender seus significados.

Esta carta nos recorda que olhar não é o mesmo que enxergar. Podemos observar uma situação diversas vezes e, ainda assim, deixar de reconhecer aquilo que realmente importa.

Os Olhos ensinam que a verdadeira percepção nasce quando aprendemos a observar sem precipitação, escutar sem preconceitos e compreender antes de julgar.

Na Luz
clareza e percepção.

Na Sombra
julgamento, vigilância excessiva e desconfiança.

Conselho
Não tenha vergonha de começar.

Pergunta da Shuvanni
"Em qual caminho da minha vida preciso abandonar a vergonha de ser aprendiz e permitir que a experiência me ensine aquilo que ainda não sei?"



5. O SILÊNCIO

Palavras-chave:
segredo, recolhimento, espera, prudência.
Nem toda verdade precisa ser anunciada imediatamente.

Significado da Carta

O Silêncio representa a sabedoria de reconhecer o momento de falar, o momento de escutar e, principalmente, o momento de guardar para si aquilo que ainda precisa ser compreendido.

Na linguagem simbólica do Oráculo da Shuvanni, esta carta representa o recolhimento da mulher sábia, aquela que compreende que nem todo conhecimento precisa ser revelado, nem toda pergunta exige uma resposta imediata e nem toda verdade deve ser anunciada antes de seu tempo.

O Silêncio não significa necessariamente ausência de comunicação. Ele pode representar um espaço de amadurecimento, proteção da intimidade, observação e preparação para decisões importantes.

Existem momentos em que as palavras esclarecem, mas também existem situações em que falar precipitadamente pode provocar conflitos, expor projetos ainda frágeis ou comprometer relações que necessitam de compreensão.

Na Luz

clareza e percepção.

Na Sombra

julgamento, vigilância excessiva e desconfiança.

Conselho

Observe mais. Reaja menos.

? Pergunta da Shuvanni

"O que está diante dos meus olhos que ainda não consegui enxergar com clareza, e quais verdades preciso reconhecer para fazer escolhas mais conscientes?"



Esta carta também simboliza os conhecimentos preservados pela discrição, os ensinamentos transmitidos no momento adequado e a importância de respeitar os limites daquilo que nos foi confiado.

Na caminhada da Shuvanni, o silêncio é uma expressão de responsabilidade. A mulher sábia aprende que guardar um segredo não significa esconder a verdade por interesse, mas compreender o valor da confiança, da prudência e do tempo.

O Silêncio ensina que nem toda verdade precisa ser anunciada imediatamente, pois algumas revelações exigem maturidade para serem compreendidas e responsabilidade para serem compartilhadas.

Na Luz

sabedoria e discrição.

Na Sombra

medo de falar ou ocultação.

Conselho

Descubra se o momento pede palavra ou silêncio.

Pergunta da Shuvanni

"O que preciso preservar em silêncio para permitir que amadureça, e qual verdade estou deixando de expressar por medo de enfrentar suas consequências?"



Carta 6 – O SONHO

Palavras-chave:
Inconsciente • Mensagem • Visão • Imaginação
Sensibilidade • Revelação

Significado da Carta

O Sonho representa o universo das imagens interiores, dos desejos profundos e dos conhecimentos que ainda não alcançaram plenamente a consciência.

Quando esta carta aparece em uma leitura, indica que alguma situação pode estar sendo compreendida de maneira indireta, através de sentimentos, lembranças, imagens simbólicas ou experiências que despertam reflexões.

Esta carta convida a consulente a observar aquilo que se repete em seus pensamentos e sonhos, sem transformar automaticamente essas experiências em previsões ou mensagens sobrenaturais.

O Sonho ensina que nem toda resposta chega através da razão; algumas começam como imagens que precisam ser compreendidas.

Na Luz

Representa criatividade, inspiração, autoconhecimento e capacidade de reconhecer sentimentos que ainda não foram expressos.

Indica um período favorável à reflexão, à imaginação e à compreensão de desejos profundos.

Na Sombra

Alerta para fantasias excessivas, expectativas irreais, fuga da realidade e dificuldade de distinguir desejos de acontecimentos concretos.

Pode indicar que a consulente esteja interpretando seus sonhos como certezas, sem considerar outras explicações.

Conselho da Shuvanni

Observe seus sonhos recorrentes, registre imagens e sentimentos e procure compreender suas relações com sua vida atual.

Pergunta da Shuvanni

"Que desejo, medo ou verdade interior está tentando alcançar minha consciência através dos sonhos e das imagens que se repetem em minha vida?"



Carta 7 – O PRESSENTIMENTO

Palavras-chave:
Intuição • Percepção • Alerta • Sensibilidade • Discernimento

Significado da Carta

O Pressentimento representa aquela sensação que surge antes de conseguirmos explicar racionalmente o que estamos percebendo.

Quando aparece no Oráculo, indica que existe uma impressão, inquietação ou percepção que merece ser examinada com atenção.

A Shuvanni reconhece que a experiência pode desenvolver uma percepção refinada dos comportamentos, ambientes e acontecimentos. Entretanto, também compreende que o medo pode produzir sensações semelhantes à intuição.

Esta carta não anuncia necessariamente um perigo. Ela recomenda investigar aquilo que desperta atenção antes de estabelecer conclusões.

O Pressentimento ensina que sentir é importante, mas compreender aquilo que sentimos é indispensável.

Na Luz

Representa sensibilidade, atenção aos detalhes, capacidade de reconhecer sinais de alerta e confiança equilibrada na própria experiência.

Na Sombra

Indica ansiedade, suspeitas infundadas, interpretações precipitadas e dificuldade de distinguir percepção de insegurança.

Conselho da Shuvanni

Escute suas sensações, mas procure compreender suas origens. Observe os fatos, investigue suas dúvidas e não permita que o medo se apresente como uma verdade absoluta.

Pergunta da Shuvanni

"O que minha percepção está tentando me mostrar, e como posso distinguir uma intuição legítima dos medos que carrego dentro de mim?"



Carta 8 – O MESTRE

Palavras-chave:
Ensino • Orientação • Transmissão • Disciplina
Conhecimento • Aprendizagem

Significado da Carta

O Mestre representa a presença do conhecimento transmitido através da experiência, da convivência e da dedicação ao aprendizado.

Esta carta pode indicar uma professora, um orientador, uma pessoa mais experiente ou uma situação que ofereerá ensinamentos importantes.

Na jornada da Shuvanni, o Mestre simboliza a responsabilidade de aprender com aqueles que caminharam antes, reconhecendo que o conhecimento exige tempo, disciplina e humildade.

Entretanto, a verdadeira orientação não pretende produzir dependência, mas desenvolver autonomia.

O Mestre ensina que o conhecimento recebido somente se transforma em sabedoria quando aprendemos a utilizá-lo com consciência.

Na Luz

Representa orientação confiável, amadurecimento, disciplina, estudo e respeito pelos conhecimentos recebidos.

Na Sombra

Alerta para submissão excessiva, idealização de mestres, abandono do pensamento crítico e incapacidade de tomar decisões sem aprovação.

Conselho da Shuvanni

Aprenda com quem veio antes, valorize os ensinamentos recebidos e reconheça a importância da experiência. Mas nunca entregue sua consciência a outra pessoa. Um verdadeiro mestre ensina você a caminhar, não a permanecer eternamente seguindo seus passos.

Pergunta da Shuvanni

"Que ensinamento preciso receber neste momento, e como posso transformá-lo em conhecimento próprio sem depender permanentemente de quem me orienta?"



Carta 9 – A INICIAÇÃO

Palavras-chave:
Passagem • Compromisso • Transformação
Responsabilidade • Preparação

Significado da Carta

A Iniciação representa a passagem entre duas etapas da existência, quando uma fase de preparação começa a dar lugar a novas responsabilidades.

Esta carta simboliza o momento em que a aprendiz compreende que conhecer não é suficiente: é necessário assumir as consequências daquilo que aprendeu.

Pode indicar o início de uma formação, um compromisso espiritual, uma mudança importante ou o reconhecimento de que determinada etapa da vida chegou ao seu encerramento.

A Iniciação não representa apenas receber um título ou participar de uma cerimônia. Seu significado mais profundo está na transformação da consciência.

Toda iniciação verdadeira exige responsabilidade proporcional ao conhecimento e ao compromisso assumidos.

Na Luz

Representa amadurecimento, preparação concluída, compromisso, coragem e disposição para assumir novas responsabilidades.

Na Sombra

Alerta para vaidade espiritual, desejo de reconhecimento, precipitação e busca de títulos sem preparação adequada.

Conselho da Shuvanni

Antes de desejar uma nova posição, avalie se está preparada para as responsabilidades que ela exige. Não confunda iniciação com superioridade. O verdadeiro compromisso começa quando compreendemos que o conhecimento deve ser acompanhado de ética.

Pergunta da Shuvanni

"Que etapa da minha vida estou preparada para encerrar, e quais responsabilidades preciso assumir para atravessar conscientemente o próximo portal?"



SEGUNDO CAMINHO – A SHUVANNI TRABALHA

Neste caminho, a Shuvanni aprende a transformar intenção em ação. Os instrumentos representam as capacidades humanas como decidir, preparar, proteger, estabelecer limites e transformar experiências.

Carta 10 – A VELA

Palavras-chave:
Intenção • Direção • Iluminação • Foco • Clareza

Significado da Carta

A Vela representa a luz que orienta os pensamentos e a intenção que dá direção às escolhas.

No Oráculo da Shuvanni, simboliza a necessidade de concentrar a atenção naquilo que realmente importa.

Quando aparece em uma leitura, indica que a consulente pode estar dispersando energia em muitos objetivos ou necessitando de maior clareza sobre suas prioridades.

Assim como a chama necessita de condições adequadas para permanecer acesa, os projetos exigem dedicação, constância e cuidado.

A Vela ensina que uma intenção consciente ilumina o caminho, mas precisa ser acompanhada de atitudes concretas.

Na Luz

Representa concentração, esperança, propósito definido e capacidade de reconhecer prioridades.

Na Sombra

Indica indecisão, expectativas sem ação, falta de continuidade e desejo de alcançar muitos resultados sem estabelecer uma direção.

Conselho da Shuvanni

Escolha aquilo que merece sua dedicação.
Não espalhe suas forças em todas as direções.
Uma intenção dispersa produz um caminho disperso.
Ilumine primeiro aquilo que deseja compreender e realizar.

Pergunta da Shuvanni

"Qual intenção precisa receber minha atenção neste momento, e o que devo deixar de lado para caminhar com maior clareza?"



Carta 11 – O Caldeirão

Palavras-chave:
Transformação • Preparação • Mistura • Alquimia • Experiência

Significado da Carta

O Caldeirão representa o espaço simbólico onde diferentes experiências se encontram para produzir uma transformação.

Na tradição da Shuvanni, ele simboliza o trabalho paciente de reunir conhecimentos, emoções, acontecimentos e aprendizados.

Quando esta carta aparece, indica que a consulente está vivendo um processo de elaboração. Elementos aparentemente contraditórios podem estar contribuindo para a construção de uma nova compreensão.

Nem toda transformação acontece imediatamente. Algumas precisam de tempo para amadurecer.

O Caldeirão ensina que a sabedoria nasce da capacidade de transformar experiências em aprendizado.

Na Luz

Representa criatividade, amadurecimento, integração de conhecimentos e capacidade de transformar dificuldades em recursos.

Na Sombra

Alerta para confusão, excesso de responsabilidades, decisões precipitadas e tentativas de reunir situações incompaatíveis sem discernimento.

Conselho da Shuvanni

Não despreze os ingredientes difíceis da sua história. Observe o que cada experiência lhe ensinou. Entretanto, reconheça que nem tudo precisa permanecer em sua vida para que você aproveite o aprendizado recebido.

Pergunta da Shuvanni

"Que experiências da minha história preciso reunir, compreender e transformar para criar uma nova realidade?"



Carta 12 – A TESOURA

Palavras-chave:
Corte • Libertação • Separação • Limite • Encerramento

Significado da Carta

A Tesoura representa a capacidade de reconhecer quando uma situação, comportamento ou vínculo chegou ao momento de ser encerrado.

O simboliza o corte consciente, aquele que não nasce necessariamente da raiva, mas da compreensão de que determinadas continuidades impedem o crescimento.

Esta carta pode indicar o encerramento de um ciclo, a necessidade de estabelecer limites ou a decisão de abandonar hábitos que já não contribuem para a vida da consulente.

A Tesoura ensina que terminar também pode ser um ato de respeito por si mesma.

Na Luz

Representa autonomia, coragem, encerramentos necessários e capacidade de estabelecer limites saudáveis.

Na Sombra

Alerta para separações precipitadas, decisões tomadas por ressentimento e atitudes irreversíveis realizadas sem reflexão.

Conselho da Shuvanni

Cortar não significa odiar. Algumas vezes significa simplesmente terminar.
Antes de agir, compreenda aquilo que deseja encerrar e escolha uma maneira responsável de realizar essa mudança.

Pergunta da Shuvanni

"O que chegou ao fim em minha vida, mas continuo mantendo por medo, culpa ou apego?"



Carta 13 – A CHAVE

Palavras-chave:
Abertura • Solução • Acesso • Oportunidade • Escolha

Significado da Carta

A Chave representa a capacidade de encontrar soluções, reconhecer possibilidades e acessar conhecimentos que antes pareciam distantes.

Quando aparece em uma leitura, indica que a consulente pode possuir recursos, informações ou habilidades capazes de ajudá-la a resolver uma situação.

Entretanto, a Chave também representa responsabilidade. Nem toda possibilidade disponível deve necessariamente ser utilizada.

A Chave ensina que possuir acesso não significa ter obrigação de atravessar todos os caminhos.

Na Luz

Representa oportunidades, compreensão, autonomia, descobertas e capacidade de superar obstáculos.

Na Sombra

Alerta para curiosidade imprudente, invasão de limites, decisões precipitadas e desejo de controlar situações que não nos pertencem.

Conselho da Shuvanni

Reconheça as possibilidades disponíveis, mas avalie suas consequências.
Ter a chave não significa que toda porta deva ser aberta.

Pergunta da Shuvanni

"Qual possibilidade está ao meu alcance, e como posso reconhecer se realmente devo utilizá-la?"



Carta 14 – O ESPELHO

Palavras-chave:
Verdade • Reflexo • Autoconhecimento • Consciência • Projeção

Significado da Carta

O Espelho representa o encontro com a própria imagem interior.

Esta carta convida a consulente a observar seus pensamentos, sentimentos, expectativas e comportamentos antes de interpretar as atitudes das outras pessoas.

O Espelho simboliza a coragem de reconhecer virtudes e limitações sem construir uma imagem idealizada de si mesma.

Pode indicar situações em que experiências anteriores influenciam a maneira como interpretamos o presente.

O Espelho ensina que o autoconhecimento começa quando aceitamos enxergar aquilo que somos, e não apenas aquilo que gostaríamos de ser.

Na Luz

Representa consciência, autenticidade, reconhecimento de padrões e disposição para o crescimento pessoal.

Na Sombra

Alerta para autocrítica excessiva, vaidade, negação de responsabilidades e projeção de inseguranças sobre outras pessoas.

Conselho da Shuvanni

Antes de interpretar os outros, observe a si mesma. Pergunte quanto daquilo que incomoda fora também encontra alguma correspondência dentro de você, sem assumir responsabilidades que pertencem aos outros.

Pergunta da Shuvanni

"Que verdade sobre mim mesma preciso reconhecer para deixar de repetir comportamentos que dificultam minha caminhada?"



Carta 15 – O Punhal Ritual

Palavras-chave:
Decisão • Limite • Direção • Defesa • Determinação

Significado da Carta

O Punhal Ritual representa simbolicamente a capacidade de separar, delimitar e decidir com firmeza.

Não é uma carta de violência ou agressividade. Seu significado está no estabelecimento consciente de limites e na responsabilidade pelas próprias escolhas.

Quando aparece no Oráculo, indica que determinada situação exige posicionamento claro.

A consulente pode estar permitindo invasões de seus limites, adiando decisões ou evitando afirmar aquilo que considera importante.

O Punhal Ritual ensina que a firmeza não precisa ser acompanhada de agressividade.

Na Luz

Representa coragem, clareza, autonomia, proteção dos próprios limites e decisões responsáveis.

Na Sombra

Alerta para autoritarismo, conflitos desnecessários, atitudes defensivas excessivas e decisões motivadas pela raiva.

Conselho da Shuvanni

Defina claramente aquilo que aceita e aquilo que não aceita mais.
Seja firme sem perder o respeito e proteja seus limites sem transformar suas escolhas em instrumentos de punição.

Pergunta da Shuvanni

"Em qual situação preciso estabelecer um limite claro e assumir uma decisão que venho adiando?"



Carta 16 – O INCENSO

Palavras-chave:
Limpeza • Elevação • Ambiente • Preparação • Renovação

Significado da Carta

O Incenso representa a preparação simbólica dos ambientes e a necessidade de reorganizar aquilo que nos cerca.

Esta carta não se limita ao uso ritual de aromas. Ela representa também os pensamentos, hábitos, relações e influências que compõem nossa experiência cotidiana.

Quando aparece em uma leitura, pode indicar que a consulente necessita reorganizar seu espaço, rever suas rotinas ou afastar-se de situações que produzem desgaste.

O Incenso ensina que a renovação muitas vezes começa pelo ambiente que escolhemos cultivar.

Na Luz

Representa serenidade, organização, preparação, recolhimento e criação de condições favoráveis ao bem-estar.

Na Sombra

Alerta para a tentativa de resolver problemas concretos apenas através de práticas simbólicas, sem enfrentar suas causas.

Conselho da Shuvanni

Observe o ambiente em que vive e reconheça aquilo que necessita de cuidado.
Nem sempre precisamos mudar de vida.
Algumas vezes precisamos reorganizar o espaço onde a vida acontece.

Pergunta da Shuvanni

"Que ambiente, hábito ou influência preciso reorganizar para recuperar minha clareza e meu equilíbrio?"



Carta 17 – O AMULETO

Palavras-chave:
Proteção • Cuidado • Prevenção • Segurança • Preservação

Significado da Carta

O Amuleto representa simbolicamente a proteção, o cuidado e a consciência de preservar aquilo que possui valor.

Os objetos de proteção podem carregar significados afetivos, culturais e espirituais. Entretanto, esta carta recorda que a segurança também depende das escolhas realizadas no cotidiano.

Quando aparece em uma leitura, aconselha atenção aos próprios limites, aos ambientes frequentados e às relações estabelecidas.

O Amuleto ensina que a proteção mais consciente começa pelas atitudes que adotamos diante da vida.

Na Luz

Representa prudência, prevenção, segurança emocional, responsabilidade e preservação dos próprios valores.

Na Sombra

Alerta para medo excessivo, superstição, dependência de objetos e crença de que a proteção dispensa cuidados práticos.

Conselho da Shuvanni

Valorize seus símbolos de proteção, mas não abandone sua capacidade de discernimento. Proteção começa pela escolha dos lugares, pessoas e situações aos quais damos acesso.

Pergunta da Shuvanni

"O que realmente precisa ser protegido em minha vida, e quais atitudes concretas posso adotar para preservar minha segurança e tranquilidade?"



Carta 18 – O Círculo

Palavras-chave:
Proteção • Comunidade • Fechamento • Pertencimento • União

Significado da Carta

O Círculo representa a força da união, dos vínculos e dos espaços de pertencimento.

Na linguagem simbólica da Shuvanni, representa a roda onde conhecimentos são compartilhados, experiências são acolhidas e compromissos são reconhecidos.

Quando aparece em uma leitura, pode indicar a importância de fortalecer relações, participar de uma comunidade ou estabelecer limites para preservar a confiança.

O Círculo também recorda que pertencer não significa abrir mão da individualidade.

O Círculo ensina que uma comunidade saudável protege seus integrantes sem aprisionar suas escolhas.

Na Luz

Representa cooperação, acolhimento, confiança, união e apoio mútuo.

Na Sombra

Alerta para exclusão, controle, dependência grupal e relações em que o pertencimento exige submissão.

Conselho da Shuvanni

Reconheça quem pode entrar em seu círculo e preserve os vínculos construídos com respeito.
Não permita que a necessidade de pertencer faça você abandonar sua liberdade.

Pergunta da Shuvanni

"Quem verdadeiramente merece fazer parte do meu círculo de confiança, e quais limites preciso estabelecer para preservar minha individualidade?"



TERCEIRO CAMINHO
A SHUVANNI CONHECE

Neste caminho, a Shuvanni aprofunda sua compreensão da natureza, dos ciclos, dos elementos e da memória coletiva. Cada símbolo representa um ensinamento que pode ser aplicado à vida.

Carta 19 – AS ERVAS

Palavras-chave:
Natureza • Conhecimento • Cuidado • Preparação • Tradição

Significado da Carta

As Ervas representam os conhecimentos construídos através da observação da natureza e transmitidos entre gerações.

Na jornada da Shuvanni, simbolizam o cuidado, a paciência e a responsabilidade de conhecer antes de utilizar.

Quando aparecem em uma leitura, indicam que determinada situação necessita de atenção, estudo e respeito ao seu próprio tempo.

Esta carta também representa o valor dos saberes tradicionais, sem dispensar o conhecimento científico e os cuidados necessários quando se trata da saúde.

As Ervas ensinam que conhecer a natureza exige humildade diante de sua diversidade e de seus limites.

Na Luz

Representa cuidado, preparação, paciência, respeito aos ciclos e valorização dos saberes tradicionais.

Na Sombra

Alerta para improvisação, excesso de confiança, utilização inadequada de recursos naturais e crença de que tudo que é natural é necessariamente seguro.

Conselho da Shuvanni

Aprenda antes de utilizar. Observe antes de colher. A natureza ensina que cada coisa possui seu tempo e que todo conhecimento precisa ser acompanhado de responsabilidade.

Pergunta da Shuvanni

"Que aspecto da minha vida necessita de cuidado, paciência e conhecimento antes que eu possa agir com segurança?"



Carta 20 – O FOGO

Palavras-chave:
Transformação • Coragem • Paixão • Purificação • Energia

Significado da Carta

O Fogo representa a força transformadora que movimenta a vida e impulsiona mudanças.

Na linguagem simbólica, representa coragem, vontade, entusiasmo e capacidade de romper com situações que já não podem permanecer iguais.

Quando aparece em uma leitura, indica que emoções intensas ou acontecimentos importantes podem estar exigindo transformação.

Entretanto, o fogo precisa de direção. A mesma força que aquece e ilumina também pode destruir quando utilizada sem cuidado.

O Fogo ensina que a transformação exige coragem, mas também consciência das consequências.

Na Luz

Representa vitalidade, iniciativa, paixão, determinação e capacidade de renovar a própria vida.

Na Sombra

Alerta para impulsividade, agressividade, conflitos, decisões precipitadas e desgaste emocional.

Conselho da Shuvanni

Utilize sua força para construir mudanças conscientes.
Não permita que a intensidade de suas emoções transforme um problema passageiro em uma ruptura irreversível.

Pergunta da Shuvanni

"Que transformação precisa acontecer em minha vida, e como posso utilizar minha coragem sem permitir que a impulsividade conduza minhas decisões?"



Carta 21 – A ÁGUA

Palavras-chave:
Emoção • Memória • Sensibilidade • Fluxo • Acolhimento

Significado da Carta

A Água representa o universo das emoções, das lembranças e da capacidade de adaptação.
A sensibilidade necessária para reconhecer os próprios sentimentos e compreender a experiência humana.

Quando aparece em uma leitura, indica que determinada situação possui uma dimensão emocional que precisa ser acolhida.

Assim como a água encontra diferentes caminhos, os sentimentos também se manifestam de maneiras diversas.

A Água ensina que reconhecer as emoções é parte importante do processo de compreender a si mesma.

Na Luz

Representa sensibilidade, acolhimento, empatia, flexibilidade e capacidade de expressar sentimentos.

Na Sombra

Alerta para instabilidade emocional, apego ao passado, dificuldade de estabelecer limites e decisões tomadas exclusivamente pelo sentimento.

Conselho da Shuvanni

Permita-se sentir sem entregar todas as decisões às emoções.
Aquilo que não é reconhecido emocionalmente pode continuar influenciando suas escolhas de maneiras pouco conscientes.

Pergunta da Shuvanni

"Que sentimento estou evitando reconhecer, e como posso acolhê-lo sem permitir que ele determine sozinho o rumo da minha vida?"



Carta 22 – A TERRA

Palavras-chave:
Estabilidade • Corpo • Realidade • Construção • Segurança

Significado da Carta

A Terra representa a realidade concreta, a estabilidade e a necessidade de construir bases sólidas.

A Terra, ensina que todo conhecimento precisa encontrar expressão na vida cotidiana.

Quando aparece em uma leitura, indica que a consulente deve observar suas condições materiais, sua saúde, seus compromissos e sua capacidade real de sustentar aquilo que deseja realizar.

Esta carta recorda que sonhos e intenções necessitam de planejamento e ação.

A Terra ensina que a verdadeira construção começa quando transformamos ideias em atitudes possíveis.

Na Luz

Representa estabilidade, responsabilidade, organização, segurança e capacidade de concretização.

Na Sombra

Alerta para resistência às mudanças, materialismo excessivo, rigidez e medo de abandonar situações aparentemente seguras.

Conselho da Shuvanni

Mantenha seus sonhos, mas construa condições para realizá-los.
Espiritualidade sem chão facilmente se transforma em fantasia.

Pergunta da Shuvanni

"Que atitude concreta preciso assumir para transformar meus desejos em uma realidade sustentável?"



Carta 23 – O VENTO

Palavras-chave:
Movimento • Notícia • Pensamento • Mudança • Comunicação

Significado da Carta

O Vento representa o movimento das ideias, das informações e das transformações que começam a circular.

Quando aparece no Oráculo, indica mudanças de perspectiva, novidades, conversas ou acontecimentos que podem alterar o rumo de determinada situação.

O Vento ensina que nem tudo pode ser controlado ou mantido permanentemente no mesmo lugar.

Algumas experiências chegam para modificar nossa maneira de compreender a vida.

O Vento ensina que a mudança pode abrir caminhos que a permanência não permitiria conhecer.

Na Luz

Representa liberdade, comunicação, criatividade, novas ideias e disposição para mudanças.

Na Sombra

Alerta para dispersão, boatos, inquietação, falta de continuidade e decisões influenciadas por informações não verificadas.

Conselho da Shuvanni

Permita que novas possibilidades sejam consideradas, mas não siga qualquer direção apenas porque algo mudou.
Não tente prender aquilo cuja natureza é movimento.

Pergunta da Shuvanni

"Que mudança está tentando encontrar espaço em minha vida, e o que preciso deixar circular sem tentar controlar?"



Carta 24 – A Lua

Palavras-chave:
Ciclos • Mistério • Feminino • Percepção • Renovação

Significado da Carta

A Lua representa os ciclos, as transformações graduais e aquilo que ainda não se encontra completamente esclarecido.

A Shuvanni, recorda que a vida possui fases de crescimento, recolhimento, encerramento e renovação.

Quando aparece em uma leitura, indica que determinada situação ainda está em desenvolvimento e que algumas informações podem surgir com o passar do tempo.

A Lua convida à paciência diante daquilo que não pode ser compreendido imediatamente.

A Lua ensina que nem toda faase de incerteza representa ausência de direção.

Na Luz

Representa sensibilidade, adaptação, paciência, autoconhecimento e respeito ao tempo de amadurecimento.

Na Sombra

Alerta para insegurança, ilusões, oscilações emocionais e interpretações baseadaas em informações incompletas.

Conselho da Shuvanni

Respeite o tempo necessário para compreender os acontecimentos.
Espere que o ciclo revele aquilo que hoje permanece na sombra, mas não deixe de buscar informações quando forem necessárias.

Pergunta da Shuvanni

"Que situação da minha vida ainda precisa amadurecer antes que eu possa compreender sua verdadeira dimensão?"



Carta 25 – AS ESTRELAS

Palavras-chave:
Direção • Esperança • Propósito • Orientação • Inspiração

Significado da Carta

As Estrelas representam a possibilidade de encontrar orientaçãa mesmo durante períodos de incerteza.

Na jornada da Shuvanni, simbolizam os ideais que iluminam nossas escolhas e os propósitos que ajudam a manter a direção.

Quando aparecem em uma leitura, indicam esperança, renovação da confiança e necessidade de reconhecer aquilo que realmente possui significado.

As Estrelas não prometem resultados inevitáveis. Elas representan referências que podem orientar decisões.

As Estrelas ensinam que possuir um propósito não elimina os desafios, mas oferece uma direção para enfrentá-los.

Na Luz

Representa esperança, inspiração, confiança, clareza de propósito e capacidade de reconhecer possibilidades futuras.

Na Sombra

Alerta para expectativas irreais, passividade, dependência de sinais e crença de que os resultados acontecerão sem participação pessoal.

Conselho da Shuvanni

Reconheça aquilo que ilumina sua caminhada, mas não abandone sua responsabilidade. A estrela mostra o norte; quem caminha é você.

Pergunta da Shuvanni

"Qual propósito continua iluminando minha estrada, mesmo quando as circunstâncias dificultam enxergar o próximo passo?"



Carta 26 – A CORUJA

Palavras-chave:
Visão • Silêncio • Prudência • Sabedoria • Observação

Significado da Carta

A Coruja representa a capacidade de perceber detalhes que não estão imediatamente evidentes.

Na linguagem simbólica, representa a observação silenciosa, a paciência e o discernimento.

Quando aparece em uma leitura, indica que a consulente necessita compreender melhor determinada situação antes de agir ou expressar opiniões.

A Coruja também simboliza o conhecimento adquirido pela experiência e a capacidade de reconhecer aquilo que outras pessoas podem ignorar.

A Coruja ensina que a sabedoria não depende de falar primeiro, mas de compreender com profundidade.

Na Luz

Representa inteligência, observação, maturidade, discrição e capacidade de analisar situações complexas.

Na Sombra

Alerta para desconfiança constante, isolamento, excesso de análise e dificuldade de agir por medo de cometer erros.

Conselho da Shuvanni

Veja antes de falar. Observe antes de decidir. Entretanto, não permita que a busca por certeza absoluta impeça você de seguir adiante.

Pergunta da Shuvanni

"O que preciso observar com maior atenção antes de expressar minha opinião ou tomar uma decisão?"



Carta 27 – A Fogueira Ancestral

Palavras-chave:
Tradição • Memória Coletiva • Ensinamento • Transmissão • Legado

Significado da Carta

A Fogueira Ancestral representa o espaço simbólico onde as histórias são compartilhadas, os ensinamentos são preservados e a memória coletiva permanece viva.

A transmissão dos saberes entre gerações e a responsabilidade de reconhecer suas origens.

Quando aparece em uma leitura, indica a importância de recuperar conhecimentos, ouvir os mais velhos e compreender aquilo que merece ser preservado.

Entretanto, a tradição também exige reflexão. Preservar não significa repetir indiscriminadamente tudo o que foi recebido.

A Fogueira Ancestral ensina que o conhecimento permanece vivo quando é transmitido com respeito, contexto e responsabilidade.

Na Luz

Representa pertencimento, união, continuidade, gratidão e transmissão consciente de conhecimentos.

Na Sombra

Alerta para rigidez, idealização dos antigos, resistência ao aprendizado e repetição de práticas sem compreender suas origens.

Conselho da Shuvanni

Pergunte o que recebeu dos antigos e o que fará com essa herança.
Preserve aquilo que possui valor, reconheça suas fontes e não transforme a tradição em uma prisão.

Pergunta da Shuvanni

"Que conhecimento recebi daqueles que vieram antes de mim, e como posso preservá-lo e transmiti-lo com responsabilidade?"



Carta 28 – A Estrada

Palavras-chave:
Caminho • Movimento • Jornada • Possibilidade • Recomeço

Significado da Carta

A Estrada representa o movimento da vida e a abertura de novas possibilidades.

Quando aparece em uma leitura, indica que uma etapa pode estar começando e que a consulente necessita assumir uma postura ativa diante do futuro.

A Estrada simboliza o aprendizado construído através das experiências.

Nem sempre conhecemos antecipadamente os acontecimentos que encontraremos, mas podemos escolher como nos preparar para eles.

A Estrada ensina que caminhar exige coragem para lidar com aquilo que ainda não conhecemos.

Na Luz

Representa liberdade, crescimento, oportunidades, descobertas e disposição para novos começos.

Na Sombra

Alerta para instabilidade, abandono precipitado de compromissos e busca constante por novidades sem aprofundamento.

Conselho da Shuvanni

Não espere conhecer toda a estrada antes de dar o primeiro passo. Prepare-se, reconheça seus recursos e permita que a experiência também participe de seu aprendizado.

Pergunta da Shuvanni

"Qual caminho está se abrindo diante de mim, e que primeiro passo posso dar com coragem e responsabilidade?"

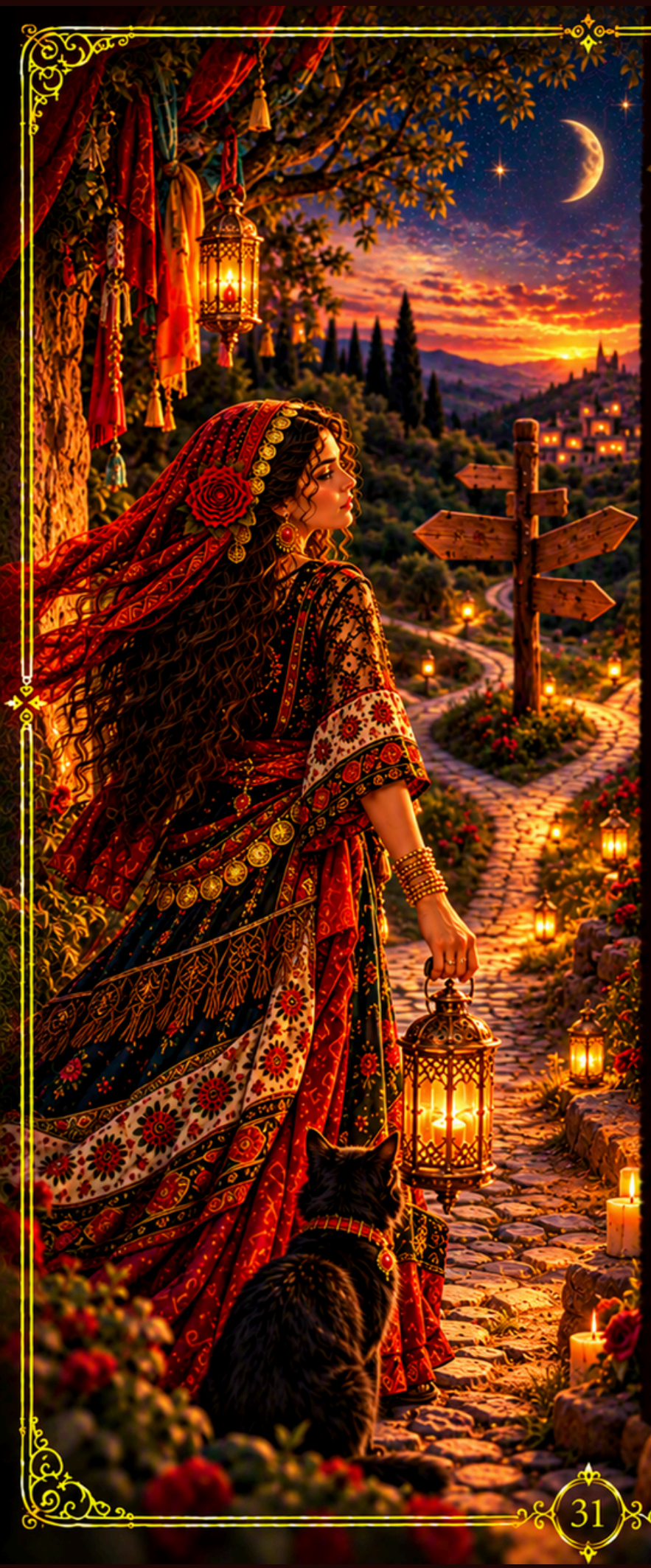

Carta 29 – A ENCRUZILHADA

Palavras-chave:
Escolha • Alternativas • Decisão • Responsabilidade • Direção

Significado da Carta

A Encruzilhada representa o momento em que diferentes possibilidades se apresentam e uma escolha precisa ser considerada.

Quando aparece no Oráculo, indica que a consulente pode estar diante de alternativas que exigem reflexão sobre desejos, valores e consequências.

A Encruzilhada ensina que escolher significa assumir responsabilidades.

Não existe necessariamente um caminho perfeito, mas existem decisões mais coerentes com nossas condições e objetivos.

A Encruzilhada ensina que a liberdade de escolher também exige maturidade para aceitar aquilo que cada escolha transforma.

Na Luz

Representa autonomia, discernimento, clareza de prioridades e capacidade de decidir.

Na Sombra

Alerta para medo de errar, adiamento constante, impulsividade e tentativa de manter todas as possibilidades abertas indefinidamente.

Conselho da Shuvanni

Observe suas alternativas e considere suas consequências.
Toda escolha abre uma estrada e fecha outras.

Pergunta da Shuvanni

"Qual decisão estou adiando por medo de abandonar outras possibilidades, e que escolha está mais alinhada com aquilo que realmente desejo construir?"



Carta 30 – A Ponte

Palavras-chave:
Transição • Reconciliação • Passagem • Mudança • Travessia

Significado da Carta

A Ponte representa o espaço de transição entre aquilo que terminou e aquilo que ainda não começou completamente.

Quando aparece em uma leitura, indica que a consulente pode estar atravessando uma mudança importante.

A Ponte representa a coragem de abandonar uma condição conhecida para alcançar outra realidade.

Também pode indicar a possibilidade de reconstruir diálogos, aproximar pessoas ou estabelecer conexões entre experiências diferentes.

A Ponte ensina que toda travessia exige reconhecer o passado sem permanecer definitivamente nele.

Na Luz

Representa adaptação, reconciliação, superação, crescimento e capacidade de estabelecer novas conexões.

Na Sombra

Alerta para indecisão, apego ao passado, dificuldade de concluir mudanças e tentativas de permanecer indefinidamente entre duas realidades.

Conselho da Shuvanni

Reconheça o valor da etapa que está terminando, mas não permita que o medo impeça sua continuidade.
Não construa moradia sobre a ponte. Atravesse.

Pergunta da Shuvanni

"O que preciso deixar para trás para concluir a travessia que minha vida está me convidando a realizar?"



Carta 31 – A TEMPESTADE

Palavras-chave:
Crise • Instabilidade • Revelação • Resistência • Transformação

Significado da Carta

A Tempestade representa períodos de instabilidade que colocam à prova estruturas, relações e decisões.

Quando aparece em uma leitura, indica que determinada situação pode estar atravessando dificuldades ou mudanças intensas.

A Tempestade simboliza os momentos em que aquilo que parecia seguro precisa ser reavaliado.

Entretanto, nem toda crise significa destruição. Algumas revelam fragilidades que já existiam e necessitavam de atenção.

A Tempestade ensina que enfrentar dificuldades também pode revelar recursos e capacidades que ainda não reconhecíamos.

Na Luz

Representa resistência, coragem, capacidade de adaptação e reconhecimento de problemas que precisam ser resolvidos.

Na Sombra

Alerta para conflitos intensificados, decisões impulsivas, medo excessivo e tentativas de controlar acontecimentos inevitáveis.

Conselho da Shuvanni

Não tome toda turbulência como destruição. Observe aquilo que está sendo testado, proteja o que é importante e evite decisões irreversíveis durante momentos de grande agitação.

Pergunta da Shuvanni

"O que esta fase de instabilidade está revelando sobre minha vida, e quais estruturas preciso fortalecer ou transformar?"



Carta 32 – A Moeda

Palavras-chave:
Prosperidade • Troca • Trabalho • Recursos • Valor

Significado da Carta

A Moeda representa a relação com os recursos materiais, o trabalho, as trocas e a capacidade de administrar aquilo que possuímos.

Quando aparece no Oráculo, indica que questões financeiras, profissionais ou relacionadas ao valor pessoal podem necessitar de atenção.

Na jornada da Shuvanni, a Moeda ensina que prosperidade não depende apenas de receber, mas também de compreender como utilizar, preservar e compartilhar recursos.

Esta carta não promete ganhos financeiros. Ela convida à reflexão sobre escolhas econômicas e oportunidades concretas.

A Moeda ensina que prosperidade sustentável exige responsabilidade, planejamento e reconhecimento do valor do próprio trabalho.

Na Luz

Representa organização financeira, oportunidades profissionais, valorização do trabalho, equilíbrio nas trocas e administração responsável.

Na Sombra

Alerta para desperdício, apego excessivo ao dinheiro, exploração, dependência financeira e decisões tomadas sem planejamento.

Conselho da Shuvanni

Reconheça o valor de seus recursos e de seu trabalho. Permita que a prosperidade circule através de trocas justas, sem abandonar a necessidade de planejamento e segurança.

Pergunta da Shuvanni

"Como estou administrando meus recursos, e que mudanças preciso realizar para construir uma relação mais equilibrada com o dinheiro e a prosperidade?"

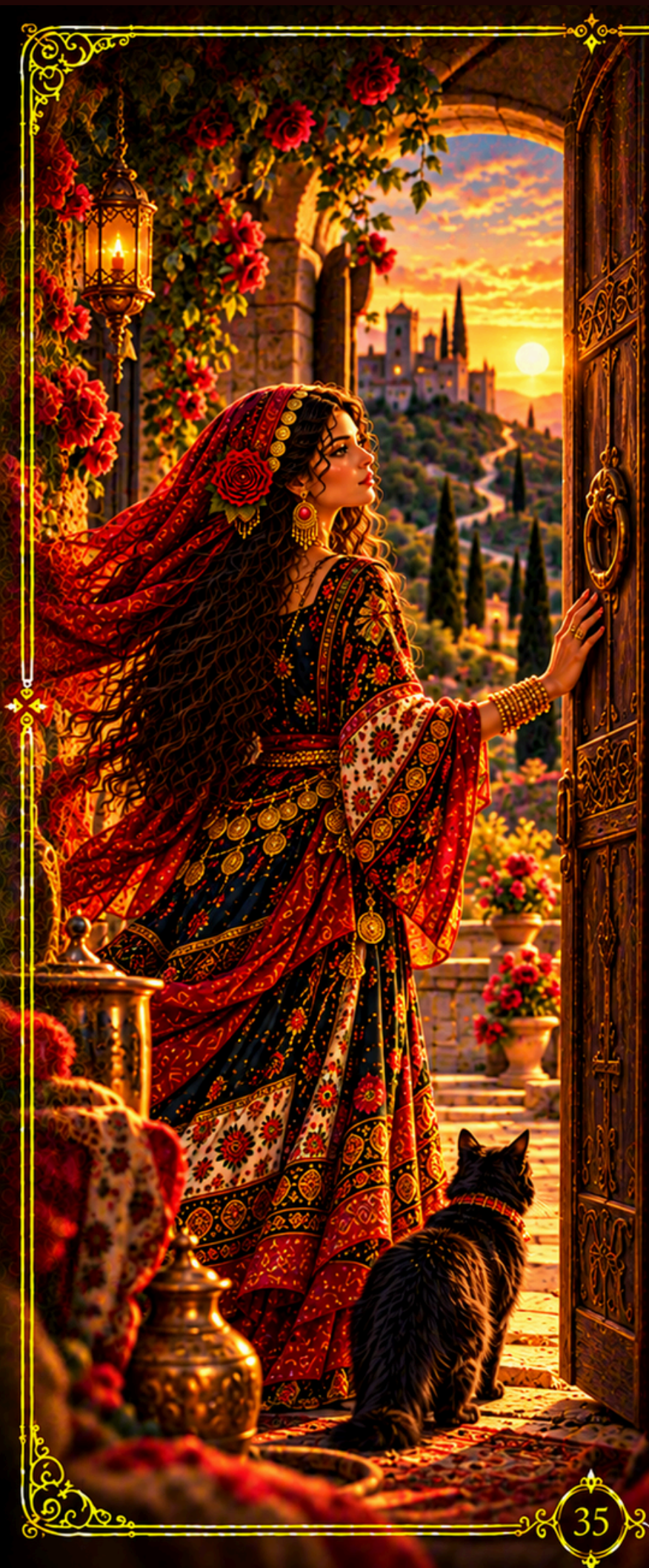

Carta 33 – A Porta

Palavras-chave:
Oportunidade • Passagem • Convite • Possibilidade • Escolha

Significado da Carta

A Porta representa uma oportunidade que se apresenta diante da consulente.

Diferentemente da Chave, que simboliza a capacidade de acessar ou resolver, a Porta representa a possibilidade concreta de ingressar em uma nova experiência.

Quando aparece em uma leitura, indica que uma proposta, mudança ou situação pode oferecer novos caminhos.

Entretanto, toda abertura merece ser examinada antes de ser atravessada.

A Porta ensina que uma oportunidade somente possui valor quando reconhecemos suas possibilidades e consequências.

Na Luz

Representa oportunidades, convites, crescimento, abertura de caminhos e disposição para mudanças.

Na Sombra

Alerta para entusiasmo precipitado, expectativas irreais e aceitação de propostas sem informações suficientes.

Conselho da Shuvanni

Observe o que existe do outro lado antes de atravessar.
Nem toda porta aberta conduz ao lugar que você deseja alcançar.

Pergunta da Shuvanni

"Que oportunidade está diante de mim, e o que preciso conhecer antes de decidir se devo atravessar essa porta?"



Carta 34 – A Caravana

Palavras-chave:
Comunidade • Movimento Conjunto • Alianças • Cooperação • Pertencimento

Significado da Carta

A Caravana representa a força dos vínculos construídos durante a caminhada e a importância das relações de confiança.

Na linguagem simbólica da Shuvanni, representa a união entre pessoas que compartilham experiências, responsabilidades e objetivos.

Quando aparece em uma leitura, indica que a consulente pode necessitar de apoio, colaboração ou reconhecimento das pessoas que participam de sua jornada.

A Caravana também recorda que caminhar em grupo não significa abandonar a própria direção.

A Caravana ensina que a verdadeira companhia fortalece nossa caminhada sem exigir que deixemos de ser quem somos.

Na Luz

Representa solidariedade, amizade, cooperação, apoio mútuo e construção de objetivos compartilhados.

Na Sombra

Alerta para alianças desequilibradas, conflitos coletivos, medo da solidão e abandono das próprias escolhas para agradar outras pessoas.

Conselho da Shuvanni

Reconheça quem verdadeiramente caminha ao seu lado.
Valorize as relações que oferecem apoio, respeito e reciprocidade, mas preserve sua autonomia.

Pergunta da Shuvanni

"Quem realmente compartilha minha caminhada com respeito e lealdade, e quais relações preciso fortalecer ou reconsiderar?"



Carta 35 – O DESTINO

Palavras-chave:
Consequência • Encontro • Acontecimentos • Direção • Responsabilidade

Significado da Carta

O Destino representa o encontro entre circunstâncias, escolhas e consequências. Na filosofia do Oráculo esta carta não anuncia um futuro imutável nem determina que os acontecimentos estejam previamente escritos.

Ela simboliza a compreensão de que nossa existência é formada tanto por situações que não controlamos quanto pelas decisões que tomamos diante delas.

Quando aparece em uma leitura, convida a consulente a reconhecer sua participação na construção do próprio caminho.

O Destino ensina que nem sempre escolhemos aquilo que acontece, mas podemos desenvolver consciência sobre a maneira como respondemos aos acontecimentos.

Na Luz

Representa maturidade, responsabilidade, aceitação da realidade e capacidade de construir novas possibilidades.

Na Sombra

Alerta para passividade, resignação excessiva, transferência de responsabilidades e crença de que nada pode ser transformado.

Conselho da Shuvanni

Reconheça aquilo que está fora de seu controle, mas não abandone sua capacidade de agir. Existem acontecimentos que você não escolhe. Ainda assim, poderá escolher como responder a muitos deles.

Pergunta da Shuvanni

"O que preciso aceitar como parte da minha história, e quais escolhas ainda estão em minhas mãos para construir o caminho que desejo seguir?"



Carta 36 – A SHUVANNI ANCIÃ

Palavras-chave:
Sabedoria • Maturidade • Conclusão • Legado • Consciência • Transmissão

Significado da Carta

A Shuvanni Anciã representa a culminação simbólica da jornada iniciada pela Menina da Estrada.
Ela simboliza a sabedoria construída através da experiência, do estudo, da responsabilidade e da capacidade de reconhecer os próprios limites.
Sua maneira de viver, escutar, orientar e transmitir revela a profundidade de seu aprendizado.

Quando esta carta aparece em uma leitura, indica um momento de maturidade, conclusão de uma etapa ou reconhecimento da importância de compartilhar conhecimentos.
Também pode representar uma mulher mais velha, uma orientadora experiente ou a necessidade de escutar ensinamentos construídos ao longo de muitos anos.

A Anciã não simboliza perfeição ou conhecimento absoluto. Sua grande sabedoria está em reconhecer que o aprendizado continua durante toda a existência.

A Shuvanni Anciã ensina que o verdadeiro conhecimento não termina em quem o recebeu. Ele encontra continuidade naquilo que somos capazes de preservar, transformar e transmitir.

Na Luz

Representa maturidade, serenidade, discernimento, experiência, humildade e capacidade de orientar sem dominar. Indica que o conhecimento possui valor quando contribui para a vida e pode ser transmitido de maneira responsável.

Na Sombra

Alerta para rigidez, autoritarismo, apego excessivo ao passado, resistência às mudanças e crença de que a experiência dispensa novos aprendizados.
A sombra aparece quando o conhecimento deixa de ser compartilhado e passa a ser utilizado como instrumento de superioridade.

Conselho da Shuvanni

Transforme aquilo que aprendeu em sabedoria que possa permanecer depois de você. Reconheça as pessoas que contribuíram para sua caminhada, preserve a memória dos ensinamentos recebidos e compartilhe seus conhecimentos com respeito. Não utilize sua experiência para diminuir aqueles que estão começando. Lembre-se de que toda Anciã já foi aprendiz e de que cada geração encontrará novas perguntas para antigos conhecimentos.

Pergunta da Shuvanni

"Que conhecimento desejo deixar na estrada para quem vier depois de mim, e de que maneira minha própria vida poderá se transformar em um ensinamento digno de permanecer?"



Mensagem de encerramento do Oráculo

A Menina da Estrada
iniciou sua caminhada
com perguntas.

A Shuvanni aprendeu a
observar, escutar, trabalhar,
conhecer e decidir.

A Anciã compreendeu que
a estrada nunca pertence
inteiramente a uma única mulher.
Ela foi percorrida pelas que
vieram antes e continuará sendo
descoberta por aquelas que
ainda nascerão.

Porque a maior sabedoria
da Shuvanni não está em
conhecer todos os mistérios da
estrada, mas em deixar
conhecimentos, exemplos e
caminhos para que outras mulheres
também possam aprender
a caminhar.



Método dos Quatro Conselhos das Shuvannis

Separe o Oráculo nos quatro grupos e retire uma carta de cada grupo.

Carta 1
Conselho da Alma

Quem estou me tornando?

Revela o processo interior.

Carta 2
Conselho da Magia

O que devo fazer?

Indica atitude, limite, movimento ou ação.

Carta 3
Conselho da Sabedoria

O que preciso compreender?

Mostra aquilo que ainda não foi completamente percebido.

Carta 4
Conselho da Estrada

Para onde isso poderá me levar?

Apresenta tendência, consequência e direção.

As quatro cartas juntas respondem:

Ser — Agir — Compreender — Caminhar.



Método da Fogueira das Shuvannis

9 Cartas

As cartas são colocadas ao redor de uma carta central, formando simbolicamente uma fogueira.



1. O Fogo Central

Qual é a verdadeira questão?



2. A Lenha

O que alimenta essa situação?



3. A Fumaça

O que está confundindo minha visão?



4. A Chama

O que está crescendo?



5. A Cinza

O que já terminou?



6. A Centelha

Que oportunidade ainda não percebi?



7. A Guardiã

Que força possuo para enfrentar a situação?



8. O Conselho

Qual atitude é necessária?



9. A Estrada depois da Fogueira

Qual é a tendência após esse aprendizado?



Método das Três Shuvannis

Uma leitura rápida de três cartas.

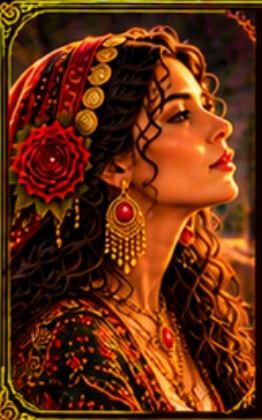

Primeira Shuvanni
Aquela que Conhece

O que preciso saber?



Segunda Shuvanni
Aquela que Trabalha

O que preciso fazer?



Terceira Shuvanni
Aquela que Caminha

Qual tendência se apresenta?



Método da Encruzilhada

Utilizado para decisões entre dois caminhos.
São retiradas sete cartas.

Carta 1 — A Consulente

Situação atual.

1

Caminho A

2 — O que oo oferece.

3 — Desafio.

4 — Tendência.

Caminho B

5 — O que oo oferece.

6 — Desafio.

7 — Tendência.



A leitura não determina qual caminho a pessoa "deve" escolher. Ela oferece elementos para uma decisão mais consciente.



Método da Estrada da Shuvanni

13 Cartas

Esta será uma das grandes aberturas do Oráculo.

1. **A Shuvanni**
   Quem sou neste momento?
2. O que trago do passado?
3. O que preciso deixar?
4. Qual poder está despertando?
5. O que ainda não consigo enxergar?
6. Quem ou o que influencia minha estrada?
7. Qual é minha maior força?
8. Qual é minha prova atual?
9. O que preciso proteger?
10. Que porta poderá se abrir?
11. Que escolha precisará ser realizada?
12. Qual é o Conselho das Shuvannis?
13. Para onde minha estrada tende a seguir?



A Leitura em Luz e Sombra

Uma característica importante do Oráculo das Shuvannis será ensinar que nenhuma carta é completamente positiva ou negativa.

Toda carta possui:

Luz:
potencial consciente da energia.

Sombra:
manifestação desequilibrada.

Conselho:
aprendizado oferecido pela carta.

Pergunta da Shuvanni:
reflexão para autoconhecimento.

Isso transforma o Oráculo em muito mais do que um instrumento de previsão. Ele se torna um **Oráculo de Sabedoria e Desenvolvimento Espiritual.**

A Carta Central do Oráculo



A carta 1 — A Shuvanni
representa o poder que começa
a ser reconhecido.

A carta 36 — A Shuvanni Anciã
representa o poder transformado
em sabedoria.

Existe, portanto, uma história secreta dentro das 36 cartas:

A mulher começa procurando respostas e termina tornando-se capaz de fazer perguntas melhores.

Esse é o verdadeiro caminho iniciático do Oráculo.





Frase de Consagração do Oráculo

Antes da primeira utilização, a leitora poderá segurar as 36 cartas entre as mãos e declarar:

"Pelas estradas percorridas,
pelos conhecimentos preservados,
pela sabedoria das mulheres que vieram antes
e pela consciência das mulheres que ainda virão,
consagro estas cartas como instrumento de reflexão,
orientação e sabedoria.

Que meus olhos saibam observar.
Que minha mente saiba discernir.
Que minhas palavras saibam orientar.
Que minhas mãos jamais utilizem o conhecimento
sem responsabilidade.

Que aquilo que estiver oculto seja compreendido
no tempo certo.
Que aquilo que precisar terminar encontre
seu encerramento.
Que aquilo que precisar nascer encontre sua estrada.

E que diante de cada encruzilhada
eu me lembre:
o Oráculo aconselha,
a consciência escolhe,
e a estrada responde aos nossos passos."

Mensagem Final

O Oráculo das Shuvannis não termina na carta 36.
A carta 36 devolve a consulente à carta 1.
Porque toda Anciã continua aprendendo.
Toda Mestra continua observando.
Toda estrada concluída conduz à entrada de outra.
E talvez este seja um dos maiores ensinamentos
das Shuvannis:
o verdadeiro conhecimento não transforma uma mulher
aquela que sabe tudo.
Transforma-a naquela que aprendeu a reconhecer
o mistério.

A Shuvanni não caminha porque conhece toda a estrada.
Ela caminha porque aprendeu a enxergar
mesmo quando a estrada ainda está escura.