ORÁCULO DE VIDAS PASSADAS

UNIVERSIDADE HOLÍSTICA

Carmem Romani Sunacai

Aula 7 - Sequencia Yoni

www.carmemromanionline.com

NOSSOS OBJETIVOS:

• Levar o conhecimento da Cultura e Tradição Cigana.

• Oferecer cursos e atendimentos que proporcione a busca do conhecimento e autoconhecimento individual e em grupo.

• Nossa meta é atender a necessidade da busca do ser para o seu crescimento. Sejam bem-vindos!

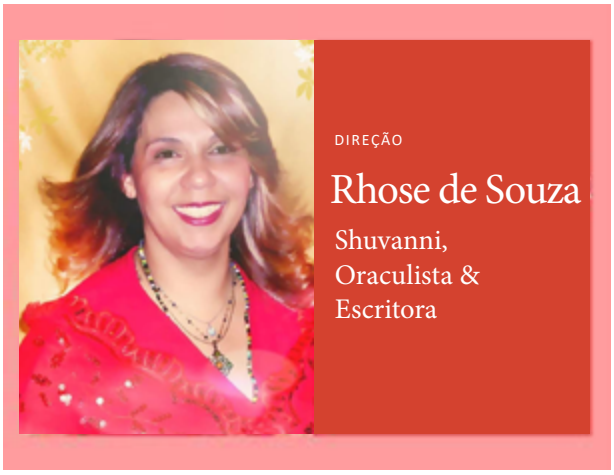

FACILITADORA:

Shuvani - Tsara Gitana Carmem Romani Sunacai
Oraculista, escritora, numeróloga e orientadora metafísica.

"É uma honra compartilhar meus conhecimentos para que você encontre seu cawminho de destino e evolução".

Sequência Yoni

Siga as seqüências, crie sua tiragem pessoal ou use as seqüências dos seus oráculos prediletos.

Leia a descrição das cartas ou use-as simplesmente para estimular. Peça para a mensagem da carta a falar diretamente por você.

As cartas foram destinadas a evocar uma qualidade específica enquanto deixam espaço para sua imaginação e intuição.

Reserve um horário em que você não seja interrompida.

Talvez você queira queimar incenso ou acender uma vela, algo para significar que não se trata de um espaço e de um tempo comuns, mas particular de cura.

Respire até sentir-se calma e centrada. Então peça apoio as Ancestrais Divinas.

Você pode falar sobre a sua situação específica, como por exemplo:

"O que devo fazer para ter sucesso?"

Ou você pode pedir proteção, pode pedir ajuda ou fazer uma pergunta.

Certifique-se de pedir o que precisa de uma forma clara, concisa.

Embaralhe as cartas enquanto se concentra na sua necessidade ou pedido particular.

Quando sentir que está pronta, comece escolhendo uma carta e virando-a para cima.

Tome um tempo para sentir realmente a resposta e encontrar o caminho de acesso a resposta , trazida pelas cartas, diante de você.

Sinta que ela a está preenchendo com a qualidade que representa.

Então, quando se sentir disposta a continuar, passe à carta seguinte e assim por diante, até virar todas as cartas. Deixe as imagens das cartas falarem intuitivamente com você.

Talvez você queira meditar sobre o que vem à sua consciência. O modo mais simples de usar é tirar uma única carta.

Faça a pergunta e abra seu coração para a resposta enquanto embaralha as cartas.

Quando estiver pronta, pegue uma carta.

EIS ALGUMAS PERGUNTAS QUE PODEM SER FEITAS QUANDO SE TIRA APENAS UMA CARTA:

- *O que eu preciso saber sobre a situação que estou enfrentando agora?*
- *Como posso resolver a totalidade nesta situação?*
- *Se fosse para eu fazer (diga o que) o que seria necessário para estar protegida?*
- *Que aspecto de mim mesma preciso proteger para obter a totalidade?*

EXEMPLO: Carol queria mudar um pouco seu modo de expressão artística, mas não tinha certeza de como agir.

"Que aspecto da minha personalidade preciso alimentar a fim de melhorar a minha criatividade?"

O que cura o sofrimento é a disposição de ouvir e então reconhecer a ferida.

A sequência yoni ajuda você a curar o Eu Feminino dando a cada um dos seus três aspectos uma voz: a Voz. Pegue uma carta e ouça.

UNIVERSIDADE HOLÍSTICA

Carmem Romani Sunacai

CONFIRA NOSSOS CURSOS ONLINE

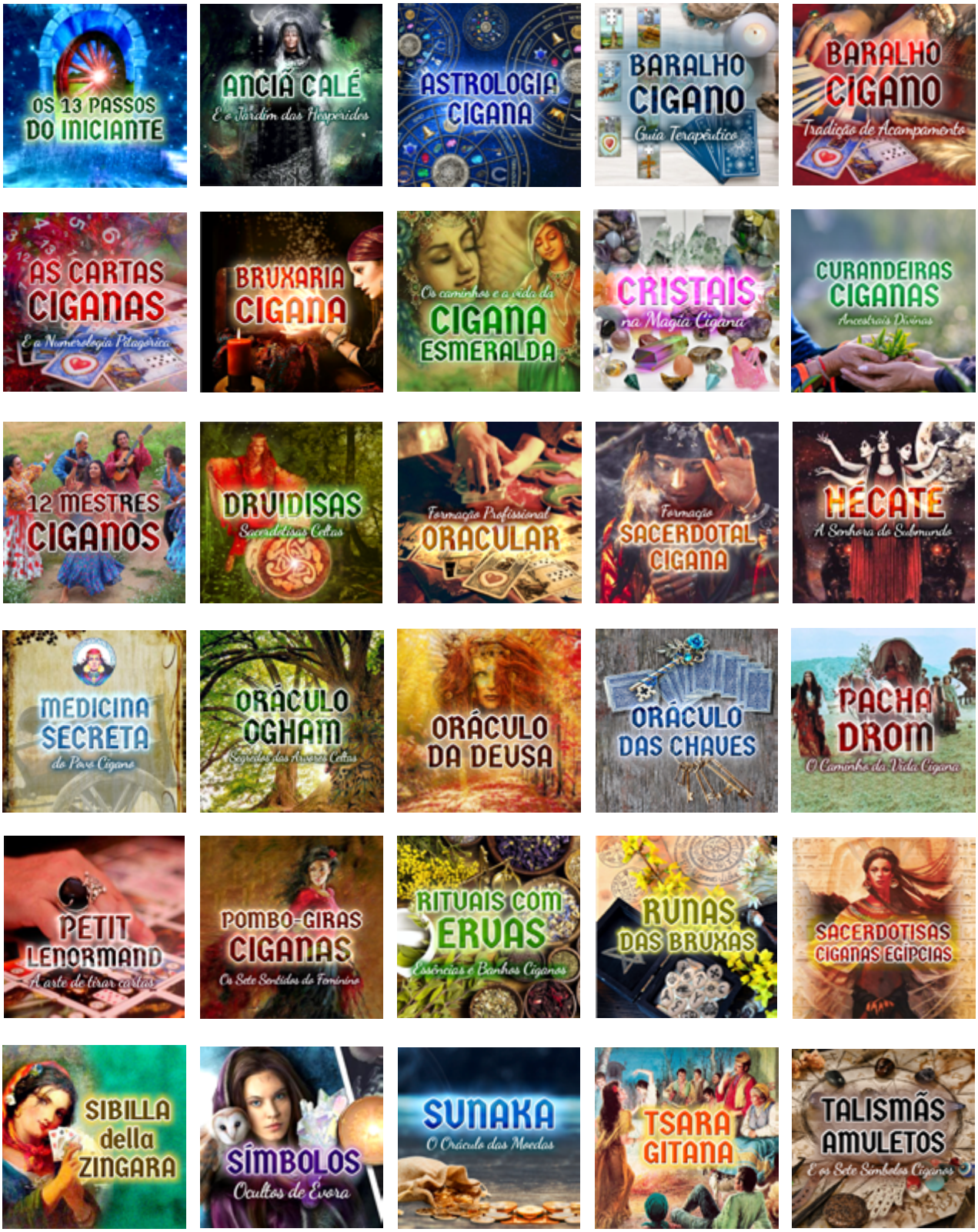

Inscreva-se:

www.carmemromanionline.com